

INFORME SEMANAL

Semana 49 del 6 al 7 de Junio de 2018

AUSTRALIA Mercado del Este

Evolución Tipo de Cambio e Indicador General:

	31/5/2018	7/6/2018	Variación U\$S
INDICADOR AUD	20.27	20.11	i -0.16
PAR. CAMBIARIA	0.756	0.765	h 0.009
INDICADOR U\$S	15.32	15.38	h 0.06

Fuente: WESTPAC - AWEX

Comentarios:

Durante esta semana, si bien el indicador EMI de awex disminuyó, la paridad cambiaria entre el Dólar americano y australiano aumentó lo que produjo que la mayoría de las categorías incrementen su valor. Durante la semana de remates se ofreció un total de 26.942 fardos y se vendió el 96% de los mismos. La semana n° 50 de remates se iniciará el día 13 de junio en Sydney, Melbourne y Fremantle con una oferta estimada de 28.956 fardos para la venta.

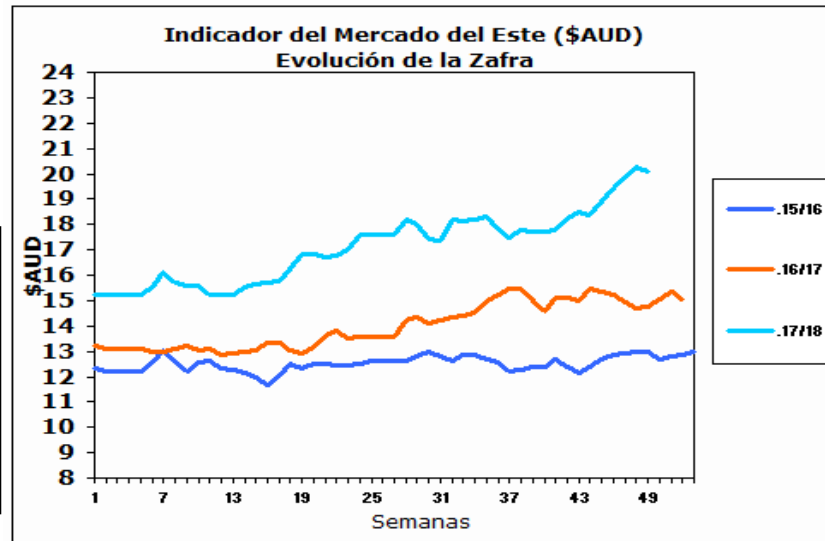

Fuente: Sipym - PROLANA en base AWEX

ARGENTINA

Variación Paridad Cambiaria (Dólar Comprador)

1 U\$S	31/5/2018	7/6/2018
\$	24.83	24.80

Fuente: SI PyM - PROLANA en base BNA

Comentarios:

La paridad cambiaria entre el Dólar americano y el Peso argentino disminuyó tres centavos con respecto al cierre de la semana anterior según informa el Banco de la Nación Argentina.

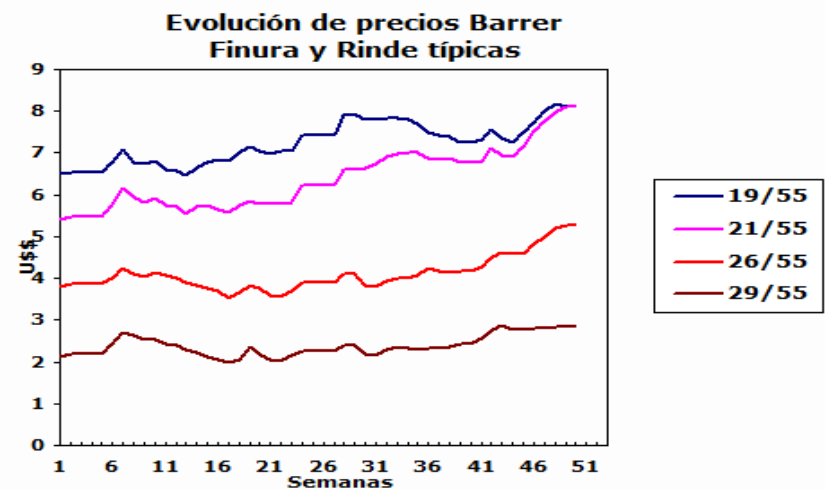

VENTAS SEMANALES

Provincia	Finura m	Rinde %	Total Kgs.	Precio Real U\$S	Tipo de Esquila
-----------	----------	---------	------------	------------------	-----------------

INFORME SEMANAL

ARGENTINA: Lanas Finas

Pre-parto

Lanas Prolana de esquila pre-parto de buen largo, resistencia y color, buen estilo y presentación

Precios Orientativos SIPyM-PROLANA (u\$s)

Precio barrer contado sin IVA, incluyendo adicional Prolana y lana puesta en el galpón de esquila

Finura m	Variación %	Rinde al Peine						
		50%	55%	60%	65%	70%	75%	
16.0	h 2.43 %	10.71	11.86	13.03	14.21	15.25	16.27	
16.5	h 1.24 %	9.91	10.99	12.07	13.16	14.12	15.08	
17.0	i -0.13 %	9.12	10.11	11.11	12.11	13.00	13.88	
17.5	i -0.50 %	8.64	9.58	10.53	11.49	12.33	13.16	
18.0	i -0.03 %	8.09	8.97	9.86	10.75	11.55	12.33	
18.5	i -0.95 %	7.56	8.38	9.21	10.05	10.80	11.53	
19.0	i -0.87 %	7.31	8.11	8.91	9.72	10.44	11.15	
19.5	h 0.69 %	7.26	8.06	8.86	9.67	10.38	11.09	
20.0	h 1.12 %	7.25	8.04	8.84	9.64	10.36	11.06	
20.5	h 1.23 %	7.24	8.03	8.83	9.63	10.35	11.05	
21.0	h 1.46 %	7.31	8.10	8.91	9.72	10.44	11.15	
21.5	h 1.47 %	7.28	8.07	8.87	9.68	10.39	11.10	
22.0	h 1.47 %	7.24	8.03	8.83	9.64	10.35	11.06	
22.5	h 1.53 %	6.96	7.72	8.48	9.26	9.94	10.62	
23.0	h 1.55 %	6.67	7.43	8.17	8.92	9.58	10.23	
23.5	h 1.41 %	6.58	7.33	8.06	8.80	9.45	10.10	
24.0	h 1.22 %	6.49	7.23	7.95	8.68	9.32	9.96	
24.5	h 1.20 %	5.97	6.66	7.32	8.00	8.59	9.18	

Nota: Los valores orientativos, variarán por tamaño de lote, distancia a barraca, acuerdo comercial y situaciones particulares del mercado local.

Post-parto

Lanas Prolana de esquila post-parto de buena presentación

Precios Orientativos SIPyM-PROLANA (u\$s)

Precio barrer contado sin IVA, incluyendo adicional Prolana y lana puesta en el galpón de esquila

Finura m	Variación %	Rinde al Peine				
		40%	45%	50%	55%	60%
16.0	h 2.42 %	7.85	8.95	10.13	11.17	12.20
16.5	h 1.22 %	7.26	8.29	9.38	10.34	11.30
17.0	i -0.14 %	6.68	7.62	8.63	9.51	10.40
17.5	i -0.51 %	6.33	7.22	8.18	9.02	9.86
18.0	i -0.05 %	5.92	6.76	7.66	8.44	9.23
18.5	i -0.98 %	5.52	6.31	7.15	7.89	8.63
19.0	i -0.83 %	5.40	6.17	6.92	7.63	8.35
19.5	h 0.68 %	5.36	6.13	6.87	7.59	8.30
20.0	h 1.10 %	5.35	6.12	6.89	7.57	8.23
20.5	h 1.31 %	5.35	6.11	6.89	7.56	8.23
21.0	h 1.41 %	5.39	6.16	6.95	7.63	8.30
21.5	h 1.45 %	5.37	6.14	6.92	7.60	8.26
22.0	h 1.54 %	5.40	6.18	6.93	7.60	8.27
22.5	h 1.54 %	5.19	5.93	6.65	7.30	7.94
23.0	h 1.60 %	4.97	5.68	6.37	7.03	7.65
23.5	h 1.44 %	4.95	5.66	6.35	7.05	7.71
24.0	h 1.23 %	4.88	5.58	6.26	6.95	7.60
24.5	h 1.23 %	4.49	5.14	5.77	6.40	7.00

Nota: Los valores orientativos, variarán por tamaño de lote, distancia a barraca, acuerdo comercial y situaciones particulares del mercado local.

Patagónicas

Lanas Prolana de esquila de buen largo y color, buen estilo y presentación

Precios Orientativos SIPyM-PROLANA (u\$s)

Precio barrer contado sin IVA, incluyendo adicional Prolana y lana puesta en el galpón de esquila

Finura m	Variación %	Rinde al Peine					
		50%	55%	60%	65%	70%	75%
25.0	h 1.22 %	5.45	6.06	6.66	7.28	7.82	8.36
26.0	h 1.12 %	4.74	5.26	5.79	6.33	6.80	7.27
27.0	h 0.87 %	3.93	4.38	4.82	5.27	5.67	6.07
28.0	h 0.38 %	3.13	3.49	3.85	4.21	4.54	4.86
29.0	h 0.10 %	2.55	2.85	3.15	3.45	3.72	3.98
30.0	i -0.25 %	2.04	2.28	2.52	2.77	2.99	3.20
31.0	h 0.40 %	1.61	1.81	2.01	2.21	2.39	2.57
32.0	h 1.64 %	1.18	1.33	1.48	1.64	1.78	1.91
33.0	h 4.05 %	0.76	0.87	0.98	1.09	1.18	1.28
34.0	h 11.57 %	0.34	0.41	0.47	0.53	0.59	0.65

Nota: Los valores orientativos, variarán por tamaño de lote, distancia a barraca, acuerdo comercial y situaciones particulares del mercado local.

No Patagónicas - Litoral

Lanas cruza producidas fuera de la región patagónica

Precios Orientativos SIPyM-PROLANA (u\$s)

Precio barrer contado (90%, 10%) y lana puesta en el galpón de esquila

	Variación %	Rinde al Peine		
		68%	70%	72%
Ideal Fino (24.5 mic.)	h 1.24 %	7.70	7.92	8.14
Ideal (26.5 mic.)	h 1.02 %	5.71	5.93	6.16
Corriedale	h 0.09 %	3.61	3.72	3.82
Romney	h 1.32 %	1.45	1.53	1.61

Nota: Los valores orientativos, variarán por tamaño de lote, distancia a barraca, acuerdo comercial y situaciones particulares del mercado local.

No Patagónicas - Buenos Aires

Lanas cruza producidas fuera de la región patagónica

Precios Orientativos SIPyM-PROLANA (u\$s)

Precio barrer contado (90%, 10%) y lana puesta en el galpón de esquila

	Variación %	Rinde al Peine		
		60%	63%	65%
Corriedale fino (28.5) mic.	h 0.32 %	2.95	3.17	3.38
Corriedale (30.0) mic.	i -0.15 %	2.03	2.19	2.33
Romney (32.0) mic.	h 1.52 %	1.24	1.34	1.43
Segunda Esquila	h 1.74 %	0.73	0.78	0.83

Nota: Los valores orientativos, variarán por tamaño de lote, distancia a barraca, acuerdo comercial y situaciones particulares del mercado local.